

2025  
12月号

港区コミュニティ情報誌

# キスポート

Kissポート



Kissポート財団は平成8年  
4月に港区が設立し、平成  
22年4月に公益財団法人  
になりました。

【発行】  
公益財団法人  
港区スポーツふれあい文化健康財団  
(愛称 Kiss ポート財団)  
〒107-0052 港区赤坂4-18-13  
赤坂コミュニティふらざ 2F  
☎03 (5770)6837 ❷03 (5770)6884

Community Magazine **TAKE FREE**

Minato-city Community Magazine

vol.383

12月5日(金)発行



BLUE FRONT SHIBAURA TOWER S 2階の飲食エリア「CANAL DINING HALL」。天井の装飾は水面の輝きを表現しています。

港区探訪◎港区 - 自慢の宝ものを訪ねて

ブルー フロント シバウラ

## 第42回 BLUE FRONT SHIBAURA

ふれあいコラム

プロジェクト・コーディネーター **若林朋子さん**

Kissポート財団への寄附のお願い  
税制上の優遇措置が受けられます

公益財団法人港区スポーツふれあい文化健康財団 (Kissポート財団) では、寄附金を募っています。  
寄附金額に応じて、所得税・住民税の控除があります。詳しくは当財団のホームページをご覧ください。  
※寄附された方には、金額に応じて当財団キャラクターグッズを進呈中  
※港区版ふるさと納税の団体応援は「公益財団法人港区スポーツふれあい文化健康財団」をご指定ください。



寄附のお願い



Kissポート財団  
マスコットキャラクター  
みなペン

【問合せ】企画経営課 ☎03 (5770)6831 Mail : k-kikakukeiei@kissport.or.jp

Kiss ポート財団  
ホームページ



公式 X  
(旧 Twitter)



YouTube  
公式チャンネル



公式 Instagram



次号1月号は1月5日(月)発行予定

今後のイベントおよび施設の利用について 本誌12月号および過去のキスポート誌でご紹介している各イベントおよび施設等の最新情報は、Kissポート財団ホームページまたはイベント主催者・各施設にお問い合わせください。

第29回

## 子どものびのび書展 作品募集

形や色、書き順を気にせず、  
好きな言葉ののびのび書いてください。  
たくさんのご応募、お待ちしております！

【作品展示】  
応募作品を2/13(金)2/26(木)の期間、  
赤坂区民センターに展示する予定です。

【対象】  
港区在住・在学の小学6年生以下  
(保育園・幼稚園児も応募できます。)

【応募作品】  
最大で全紙(70cm×136.3cm)を縦か横に半分に  
したサイズまでの半紙または和紙に好きな言葉を  
自由に書いて、その作品の左側に学年(保育園・幼稚園児は年齢と名前を書き添えてください)。  
応募は、1人1作品まで。

【応募方法】  
1. 個人でのお申込み

- ① 左記二次元コードから受付
- ② 登録後に届くメールに記載の「受付番号」と氏名を添えて「作品」を左記に郵送

2. 団体でのお申込み
- ① 応募用紙に必要事項を記入しメールにて申込データを送信のうえ、  
E-mail : jigyoku@kissport.or.jp
- ② 応募用紙と作品を左記に郵送

※応募用紙は左記二次元コードからダウンロードできます。

【郵送先】  
〒107-0052 港区赤坂4-18-13  
赤坂コミュニティふらざ 2F  
Kissポート財団 広報・事業推進課  
子どものびのび書展係  
右記窓口への持ち込みでも受け付けます。

【締切り】  
1/16(金)到着分まで

【問合せ】  
Kissポート財団 広報・事業推進課  
☎03 (5770)6837

応募作品の中から、審査のうえ、  
左記の3つの賞を授与します。

【賞の種類】  
①のびのび賞 ②Kissポート賞 ③ふれあい賞  
※入賞者のお名前は、情報誌キスポート3月号に掲載予定です。

また、展示期間中に表彰式を予定しています。

【審査員】  
佐藤浩亮(毎日書道会)

外山錦紅(産経国際書会)

森信一(Kissポート財団常務理事)



詳細はこちら

PRINTED WITH  
SOY INK

大豆油インキを  
使用しています

【発行部数】90,000部



港区

## 自慢の宝ものを訪ねて

## 第42回 BLUE FRONT SHIBAURA

## 緑と水辺の景観を眺めてリフレッシュ

約10年間に及ぶ大規模開発プロジェクト、BLUE FRONT SHIBAURA。  
今年9月にオープンしたTOWER Sを中心にをご紹介します。



浜松町駅からBLUE FRONT SHIBAURAへと続くGREEN WALK。屋根付きなので雨の日でも安心。

### まちの人々が集い、語り、学べる コミュニティスペースをめざして

現在、浜松町駅周辺では複数の大規模開発が進んでいます。その一つが、浜松町ビルディング（旧・東芝ビルディング）の建替え事業として建設される高さ約230mのツインタワー「BLUE FRONT SHIBAURA（ブルーフロント芝浦）」です。南棟であるTOWER Sは今年9月に全体開業を迎え、北棟のTOWER Nは2030年度に竣工予定。都市の利便性と東京湾岸の自然が融合する「TOKYO & NATURE」をコンセプトに、ショップやレストラン、ホテル、オフィス、住宅、さらには運河や海に近い立地を生かして船着場も整備されます。

注目したいのは、どなたでも自由に使える共用席の充実ぶり。「地域のコミュニティハブとして親しまれる場所に」という想いから、TOWER S低層階に広がる商業ゾーンには、ソファ席やコンセント付きの席、ペット同伴OKのテラス席など全770席の共用席が設けられています。ここではホール内の飲食店メニューをフードコート形式で楽しめるほか、アルコール等を除き飲食物の持込みも可能です（一部は17：00以降、レストラン専用席になります）。

BLUE FRONT SHIBAURAと浜松町駅南口は、約200本の植栽で彩られた緑のアプローチ「GREEN WALK」でつながっています。通路脇にベンチや飲食店が点在し、四季の移ろいを感じつつゆったりと過ごせる空間となっています。GREEN WALKは今後、浜松町駅北口や竹芝方面へと延伸される予定です。

都心にいながら、海や運河、緑のうおいを満喫できるBLUE FRONT SHIBAURA。親子でランチを楽しむのもよし、仕事や勉強をするのもよし、心地よい時間を過ごしてみたいかがでしょうか。

#### ■BLUE FRONT SHIBAURA

【住 所】港区芝浦1-1-1

【営業時間】ショップ & レストラン 平日7:00～23:00、土曜9:00～23:00、日曜・祝日9:00～22:00 ※店舗により異なります。

【休 館 日】12/30～1/4

【アクセス】JR・東京モノレール「浜松町」駅徒歩約6分  
都営大江戸線・浅草線「大門」駅徒歩約11分  
ゆりかもめ「日の出」駅徒歩約7分



（左）BLUE FRONT SHIBAURAのTOWER S外観。（上）TOWER S 2階のCANAL DINING HALLは吹抜けがあり、開放感いっぱい。共用席では1つのテーブルで複数の店舗のメニューをシェアできます。



窓の外や店内にふんだんに配された緑に囲まれて食事を楽しめる。TOWER S 1階のGREEN DINING HALL。ワークスペースとしても利用できます。



（上左）ゆくゆくはクラフトビール醸造所「芝浦ブルーイング」がオープン予定。（上中）約1か月ごとにテーマが変わるポップアップエリア。物販の購入も可能です（展示のみの場合もあり）。（右）1～2階には和・洋・エスニックと多彩な食の専門店が24店舗集結。写真は濃厚な魚介スープのラーメンが人気の「玉（ぎょく）」。

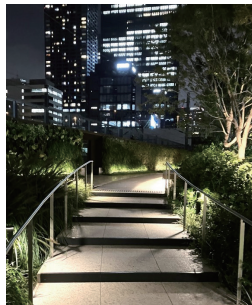
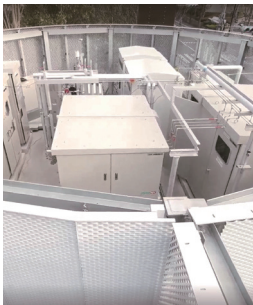

太陽光発電や燃料電池を活用して再生可能エネルギーを生み出す「グリーン水素発電システム」(写真左)を導入。この電気は外構照明や水景施設の電源供給に使われています。

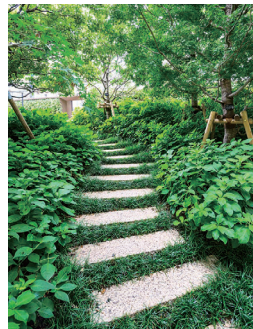

GREEN WALKには樹木が生い茂る小道や、目の前を走る電車をガラス越しに楽しめるスポットも。

5面に港区探訪「こぼれ話」を掲載しています。ぜひご覧ください。

【広 告】 広告の内容については、それぞれの連絡先にお問い合わせください。



キスポートがおすすめする

## 今月の募集

お気に入りの  
イベント、講座を  
見つけてネ！

## Kissポート財団 お問い合わせ先一覧

課・施設	電話	お問い合わせ時間	
企画経営課	03 (5770) 6831	9:00～17:15	平日
広報・事業推進課	03 (5770) 6837		
文化芸術課	03 (5770) 1400		
マラソン課	03 (5439) 6201		
スポーツ事業課	03 (3583) 5487	9:00～21:30	休館日 以外
麻布区民センター	03 (5413) 2711		
赤坂区民センター	03 (3769) 8864		
芝浦港南区民センター	03 (5500) 2355		
生涯学習センター (ばるーん)	03 (3431) 1606	月曜～土曜 9:00～21:30、 日曜 9:00～17:00	休館日 以外
青山生涯学習館	03 (3470) 4584	月曜～金曜 9:00～21:30、 土曜 9:00～17:00	
伝統文化交流館	03 (3455) 8451	10:00～21:00	

## 申込み必要事項

スポーツ 健康 文化 共通

お申込みの際は以下を明記してください。

- ①郵便番号 ②住所 ③氏名(フリガナ) ④年齢  
⑤電話番号 ⑥(在勤者は会社名・所在地、在学者は学校名)

※【対象】港区在住・在勤・在学者と記載されたイベントに、  
港区以外にお住まいの方がお申込みの場合は、⑥もご記入ください。

- チケット購入時には、チケット代金のほかに各種手数料がかかります。  
●2024年10月1日より郵便料金が変わりました。郵送でのお申込みの場合、  
郵便料金不足の際には原則として受付・返信はいたしかねます。  
あらかじめご了承ください。

⚠ 財団の事業にご応募いただく際は、必ず5面下段に記載されている「Kissポート  
財団実施事業の取得した個人情報の取扱いについて」をお読みください。

## 「今月の募集」の使い方

会場の場所：マップ上にある→  
番号と連動しています。

## お申込み方法

Kissポート財団ホームページ  
https://www.kissport.or.jp

外部団体ホームページ

KissポートWeb予約サイト

郵送(ハガキまたは申込用紙など)

電話

FAX

Eメール

直接来場

## キスポートテニス

テニスを無料でたのしみませんか。利用前日  
までに申込。当日は参加費を  
支払って参加。

【日 時】15:00～17:00

【会 場】キスポートテニスコート

港区赤坂4-18-13

【対 象】港区在住・在学の小・中学生

【申込み】ハガキまたはFAXに

申込み必要事項を明記のうえ、  
〒107-0052 港区赤坂4-18-13  
Kissポート財団  
「キスポートテニス」係まで。

左記の

スポーツ 健康 文化 共通

の申込み必要事項

## 今月の募集会場マップ



## スポーツ

お申込みの際は、  
上記の **申込み必要事項** をご確認ください。

① スポーツ はじめてのかんたん！  
体幹トレーニング【3期】

運動強度☆☆☆(弱め～中程度)

運動能力の向上や姿勢・腰痛の  
改善などのために体幹を鍛えま  
しょう。初心者向け。身体の内  
組み等の講義を交えながらのト  
レーニングです！

【日 時】1/16・30、2/13・27、3/13・27(各金・全6回)  
18:30～20:00

【会 場】港区スポーツセンター 多目的室  
【講 師】山野上 優(パーソナルトレーナー)  
齋藤 翔海(柔道整復師)

【対 象】港区在住・在勤・在学で18歳以上の方

【定 員】16人(抽せん)

【費 用】6,000円(クレジットカード事前決済)

【申込み】当財団HPからお申込みください。

【締切り】12/22(月)

【問合せ】Kissポート財団 スポーツ事業課 ☎03 (5439) 6201

Eメール: sportsjigyo@kissport.or.jp

[後援]港区教育委員会



山野上 優



齋藤 翔海



申込み

② スポーツ 目指せ美ボディ！  
女性のためのワークアウト  
【part 3】

運動強度☆☆☆(弱め～中程度)

二の腕・ウエスト・ヒップなどを中心にトレーニングを行います。  
何か運動を始めたい方・トレーニング方法を習得したい  
方、必見です！

【日 時】1/20・27、2/3・10・17・24(毎火・全6回)  
14:00～15:00

【会 場】港区スポーツセンター 多目的室

【講 師】石川春奈(パーソナルトレーニングジムrana代表)

【対 象】港区在住・在勤・在学で女性の方

【定 員】16人(抽せん)

【費 用】3,000円(クレジットカード事前決済)

【申込み】当財団HPからお申込みください。

【締切り】12/25(木)

【問合せ】Kissポート財団 スポーツ事業課 ☎03 (5439) 6201

Eメール: sportsjigyo@kissport.or.jp

[後援]港区教育委員会



申込み

## ③ スポーツ ラート定期教室

ラートの経験がある方も、はじめての方も、楽しく学びなが  
ら全5回を受講して、ラート検定5級・4級を目指します。

【日 時】1/21・28、2/4・18・25(各水・全5回)  
16:00～17:30

【会 場】港区スポーツセンター アリーナ

【対 象】港区在住・在学の小・中学生

【定 員】12人(抽せん)

【費 用】5,000円(傷害保険料含む)  
(クレジットカード事前決済)  
別途検定料1,000円(検定に合格した場合)

【申込み】当財団HPから **申込み必要事項** と性別、Eメールアド  
レス、学校名、学年、身長、ラート経験の有無を明記  
のうえお申込みください。

【締切り】1/5(月)

【問合せ】Kissポート財団 スポーツ事業課 ☎03 (5439) 6201  
Eメール: sportsjigyo@kissport.or.jp

[後援]港区教育委員会

[協力]日本ラート協会



申込み

④ スポーツ 第44回港区小学生  
バスケットボール大会

日本代表にも負けない熱い気持ちで大いに盛り上がりましょう！

高学年リーグ	A	4・5・6年生男子
	B	4・5・6年生女子
低学年リーグ	C	2・3・4年生男女

【日 時】2/8(日)・22(日)・23(月・祝)  
9:00～17:00(予定)

【会 場】港区スポーツセンター アリーナ

【対 象】港区内で活動するクラブチームに所属する港区在住・  
在学の小中学生で構成されたチーム(スタッフ2人以上  
5人まで、選手登録は8人以上20人まで)。選手の  
二重登録はできません。

【定 員】各リーグ10チーム(抽せん)

【費 用】1チーム2,000円

【申込み】当財団HPから申込用紙をダウンロードし、必要事項  
を明記のうえ、FAXまたはEメールにてお申込みく  
ださい。☎03 (5439) 6224

Eメール: sportsjigyo@kissport.or.jp

【締切り】1/13(火)必着

【抽せん会】1/26(月)18:30～

港区スポーツセンター 4階 会議室

【問合せ】Kissポート財団 スポーツ事業課 ☎03 (5439) 6201

[後援]港区教育委員会

[協力]港区バスケットボール連盟



申込用紙はこちら

## 健康

お申込みの際は、  
上記の **申込み必要事項** をご確認ください。

⑤ 健康 ベビーマッサージ&  
ベビーヨガ教室 in 芝浦港南

生後4か月から11か月までのお子さまと  
保護者を対象とし、リラックスする方  
法の一つとしてベビーマッサージとヨガを  
学びます。

【日 時】1/25、2/1(毎日曜・全2回)  
10:30～11:30  
(10:00受付開始)

※毎回出席していただく講座です。

【会 場】芝浦港南区民センター 2F 第一和室

【講 師】三上悦子(ベビーマッサージ協会認定講師)

【対 象】港区在住・在勤者とそのお子さま

(開催時点で生後4か月～11か月前後)

【定 員】10組(抽せん)

【費 用】1,000円(全2回分)(初日一括支払い)

【申込み】当財団HPからお申込みください。

【締切り】1/4(日)

【問合せ】芝浦港南区民センター

☎03 (3769) 8864

Eメール: shibakou@kissport.or.jp



申込み

## 文化

お申込みの際は、  
上記の **申込み必要事項** をご確認ください。

## 講座

⑥ 講座 楽しい3Aチャレコミ講座  
発声発音の基本から  
朗読を楽しむ

本を読むのが大好き、声に出して読む  
朗読を始めたい。そんな方に、発  
声発音の基本を学び、作品を読み解き  
ながら進める朗読講座です。



演劇 俊文

【日 時】1/13・27、2/10(各火・全3回)  
14:00～16:00(13:30受付開始)

【会 場】麻布区民センター 2F 講習室

【講 師】演劇 俊文(NHK文化センター・朗読講師)

【対 象】どなたでも ※港区在住・在勤・在学者優先

【定 員】20人(抽せん)

【費 用】1,500円(全3回分)(初日一括支払い)

【申込み】当財団HP、往復ハガキまたはFAXに **申込み必要事  
項** を明記のうえ、〒106-0032 港区六本木5-16-  
45 麻布区民センター「楽しい3Aチャ  
レコミ講座」係まで。

☎03 (3583) 5547

【締切り】12/26(金)必着

【問合せ】麻布区民センター

☎03 (3583) 5487



申込み



## 7講座

生涯学習講座提供事業「まなび屋」  
歌うボイスエクササイズ！  
～楽しく歌いながら健康を目指そう～

ボイスエクササイズは「楽しく歌う」ことを通じて心身の健康を促進します。歌いながら体幹を鍛え、新たな楽しみを見つけましょう♪



菅野順子

【日 時】1/22(木)18:30～19:30  
(18:00受付開始)

【会 場】生涯学習センター(ばるーん) 101学習室

【講 師】菅野順子(まなび屋登録講師・  
トップボイスエクササイズトレーナー)

【対 象】港区在住・在勤・在学者

【定 員】20人(抽せん) 【費 用】無料

【申込み】当財団HP、ハガキまたはFAXに**申込み必要事項**と  
申込み理由を明記のうえ、〒105-0004  
港区新橋3-16-3 生涯学習センター  
「まなび屋」係まで。☎03(3431)1619

【締切り】1/5(月)必着

【問合せ】生涯学習センター(ばるーん)  
☎03(3431)1606



申込み

## 8講座

エコプラザ・伝統文化交流館連携企画  
吊う？吊わない？  
“死”のデザインの現在地

「死」をテーマに、“人の死”と“人以外の生物やモノの死”がどのように  
に吊われ、社会の持続と関係してきたのかを考察する連続講座です。

【日時・会場・内容】

日にち	会場	内容
第1回 1/18(日) 14:30～ 16:00 (14:15 受付開始)	エコ プラザ	バックを吊い、道路を供養する～ ～日本人の供養心にせまる～ 動物、モノの“死”。“死”と“吊い”を 私たちはどう受け止めているのか。「吊い」 の境界線はどこにあるのか。現代におけ る「死」や「吊い」の考え方の 変化を知り、現代における共生とは 何かを探ります。
第2回 1/24(土) 14:30～ 16:30 (14:15 受付開始)	伝統文化 交流館	デジタル時代の死と葬 かつては親族や地域等の共同体によ って執り行われてきた「葬送」や「吊い」 は、都市化や核家族化による家 族葬や散骨、コロナ禍によるパーチャ ル化やデジタル化など、社会ととも に大きく変化しています。デジタル 時代の葬送はどのようなものになっ ていくのか、社会構造の変化とともに 考察します。

※毎回出席していただく講座です。

【講 師】鵜飼秀徳(大正大学招聘教授、作家・ジャーナリスト、  
浄土宗正覚寺住職)

瓜生大輔(芝浦工業大学デザイン工学部准教授)

【対 象】どなたでも ※中学生以上 【定 員】40人(抽せん)

【費 用】500円(全2回分)(当日支払い)※お一人様2人分まで。

【申込み】当財団HPまたは往復ハガキに**申込み必要事項**と  
同伴者希望の方は同伴者の氏名・年齢を明記のうえ、  
〒105-0023 港区芝浦1-11-15 伝統文化交流館  
「死のテーマ」係まで。

【締切り】12/24(水)必着

【問合せ】伝統文化交流館 ☎03(3455)8451



鵜飼秀徳



瓜生大輔



申込み



アイボ葬儀(第1回)



葬儀へのパーチャル(遠隔)参列(第2回)映画「それはかつてあったから」より

## 9講座

ばるーん・青山生涯学習館連携講座  
「白雪姫の変遷」

前回ご好評いただいた大人のグリム童話講座、第2弾！今回は  
「白雪姫」の最初期の原稿から初版～第7版までの変化をたどっ  
ていきます。

【日 時】1/29(木)14:00～15:30(13:30受付開始)

【会 場】青山生涯学習館 学習室兼レクリエーションホール

【講 師】矢羽々 崇(獨協大学外国語学部ドイツ語学科教授)

【対 象】港区在住・在勤・在学者 【定 員】30人(抽せん)

【費 用】500円(当日現金支払い)

【申込み】当財団HP、ハガキまたはFAXに**申込み必要事項**を  
明記のうえ、〒107-0062 港区南青山4-19-7  
青山生涯学習館「白雪姫の変遷」係まで。  
窓口でも予約できます。☎03(3470)0856

【締切り】1/8(木)必着

【問合せ】青山生涯学習館 ☎03(3470)4584



申込み

## 10講座

料理体験講座  
「野菜たっぷりミニバーグ  
黒ビール煮込み」  
家族そろって幸せごはん 健康は毎日の食卓から

調理方法だけでなく、食材の選び方、  
処理方法、保存方法など、調理で役立  
つ内容が盛りだくさんの講座です。  
内容は講義と試食になります。



【日 時】1/30(金)

11:00～13:00

(10:45受付開始)

【会 場】赤坂区民センター 5F 調理室

【講 師】近江久美(管理栄養士 アイランズキッチン代表)

【対 象】どなたでも ※港区在住・在勤・在学者優先

【定 員】12人(抽せん)

【費 用】無料

【申込み】当財団HPまたは往復ハガキに**申込み必要事項**とE  
メールアドレスを明記のうえ、〒107-0052 港区赤  
坂4-18-13 赤坂区民センター「料理体験講座」係  
まで。

【締切り】12/26(金)必着

【問合せ】赤坂区民センター ☎03(5413)2711

## 体 験

## 11体験

ソーシャルサーカス・ワーク  
ショップ in ヒューマンぶらざ

サーカスって難しそう？初めてでも大丈夫！サーカスの手法  
を使って、無理なく楽しく身体を動かしましょう。1回だけの  
参加も大歓迎です。

【日 時】①1/12(月・祝) ②2/7(土)

13:45～15:30(13:30受付開始)

【会 場】港区立障害保健福祉センター(ヒューマンぶらざ)  
6階 多目的体育室 〒105-0014 港区芝1-8-23

【講 師】SLOW CIRCUS(スローサーカス)

【対 象】どなたでも

※運動を制限されていない、18歳以上70歳未満の方

※港区在住・在勤・在学者優先

【定 員】20人(抽せん)

【費 用】無料

【申込み】認定NPO法人スローレーベルHP内の申込フォーム  
(下の二次元コード)からお申込みください。  
URL: <https://www.slowlabel.info/9063/>

【締切り】①開催分: 1/2(金) 当落通知日: 1/5(月)

②開催分: 1/26(月) 当落通知日: 1/31(土)

※当落は郵送またはメールにてお知らせします。

【問合せ】認定NPO法人スローレーベル

☎045(642)6132(平日10:00～17:00)

☎045(642)6132

Eメール: [project@slowlabel.info](mailto:project@slowlabel.info)

【その他】※お申込み後に身体状況の確認をさせていただく場  
合がございます。

※聴覚に障害のある方が参加する場合は主催側で手  
話通訳を手配します。

※各回のテーマ

①みんなで協力してワークに挑戦しよう

②みんなのサーカスをつくろう！

【企画・制作】認定NPO法人スローレーベル  
【会場協力】港区立障害保健福祉センター(ヒューマンぶらざ)



申込み

## 12体験

港ユネスコ協会連携講座  
茶の湯体験教室

日本の文化にふれてみませんか！

【日 時】1/24(土) 13:30～16:00(13:00受付開始)

【会 場】生涯学習センター(ばるーん) 203学習室

【講 師】松村宗幸

【内 容】茶の湯の心得の説明

講師によるデモンストレーション

参加者による体験(希望者)

【対 象】どなたでも ※港区在住・在勤・在学者優先

【定 員】20人(先着順)

【費 用】1,000円(当日現金支払い)

【申込み】港ユネスコ協会HPからお申込みください。また、  
往復ハガキの場合は、①茶の湯希望 ②氏名(ふりがな)  
③郵便番号・住所 ④電話番号を明記のうえ、  
〒105-0004 港区新橋3-16-3 生涯学習センター  
3階 港ユネスコ協会まで。  
HP: <https://minato-unesco.jp/>

【締切り】1/18(日)必着

【問合せ】港ユネスコ協会  
☎03(3434)2300(月曜を除く平日10:30～17:00)

Eメール: [m-info@minatounesco.jp](mailto:m-info@minatounesco.jp)

【持ち物】白いソックスをご持参ください。

【その他】抽せん結果はメールまたはハガキでお知らせします。

【主催】港ユネスコ協会

【共催】港区教育委員会

【協力】生涯学習センター

## 鑑 賞

## 13鑑賞

琵琶寄席番外編  
幻燈をみる～琵琶と共に～  
美しい幻燈画と琵琶の音色を楽しむ

琵琶演奏付きの幻燈上映会！テレビ  
のなかった時代に制作された児童向  
けの幻燈画。心温まる物語と美しい  
琵琶の音色をお楽しみください。



【日 時】12/14(日)

13:30開演(13:00開場)

※15:30終演予定

【会 場】伝統文化交流館 2F 交流の間

【出 演】川嶋信子(薩摩琵琶)、藤高りえ子(筑前琵琶)、

片岡一郎(活動写真弁士)

【内 容】第一部: 昔話の琵琶語り  
第二部: 幻燈画上映と琵琶演奏「ねずみのよめいり」  
ほか 3本

※全てデジタル版上映

【対 象】どなたでも ※港区在住・在勤・在学者優先

【定 員】70人(先着順)

【チケット】一般: 2,500円(当日現金支払い) 小学生以下: 無料

Eメールに氏名(フリガナ)、年齢、電話番号、Eメー  
ルアドレス、参加人数、お子さまの氏名・年齢を明記  
のうえ、琵琶ひとひら会まで。

Eメール: [biwahitohira.2021@gmail.com](mailto:biwahitohira.2021@gmail.com)

【締切り】定員に達し次第受付終了

【問合せ】☎090(5996)9137(12:00～19:00)

琵琶ひとひら会

【主催】琵琶ひとひら会

【協働】伝統文化交流館

【協力】コガタ社



申込み

## 14鑑賞

## 赤坂ジャズフェスティバル

港区で活動する市民ジャズバンドと  
特別ゲストによるジャズ三昧の一日♪  
エキサイティングなサウンドを存分  
にお楽しみください！



【日 時】1/17(土) 12:30開演

(12:00開場)

※18:00終演予定

【会 場】赤坂区民センター 区民ホール

【出演(バンド)】Jazz Crazy Orchestra、

Minato Jazz Club、Minato Jazz 7th、

Harbor Light Jazz Orchestra、

Port Nine Jazz Orchestra、

Swing Bees Jazz Orchestra

【曲 目】In the Stone、人生のメリーゴーランド (ほか)

【特別ゲスト】tail wind

【対 象】どなたでも

【定 員】400人(先着順)

【チケット】無料

【申込み】事前のお申込みは不要です。

直接会場へお越しください。

【問合せ】赤坂区民センター

☎03(5413)2711



観覧情報はこちら

## 15鑑賞

麻布演劇市 第289回公演  
劇団ふぁんハウス 第48回公演  
「夏の夜空へ」

山あいの寂れた温泉旅館、そ  
こへやって来た謎だらけの女  
社長。旅館再建を目指して繰  
り広げられる、夢・希望・勇  
気の詰まった笑いと涙の物語。



第46回公演より

【日 時】	日にち	午後の部	夜の部
	1/23(金)		18:30
	1/24(土)	14:00	18:30
	1/25(日)	14:00	

※開場は開演の45分前

※上演時間は2時間10分を予定

【会 場】麻布区民センター 区民ホール

【対 象】どなたでも ※未就学児の入場はご遠慮ください。

【定 員】各回175人

【チケット】一般大人: 3,000円 中学生以下: 2,000円

特別割引(障害者手帳等をお持ちの方): 2,500円

港区在住・在勤・在学の方、麻布演劇市友の会会員の  
方は、1/24(土)18:30の回を、予約なしで当日先着  
50名様まで無料ご招待いたします。

証明となるものをご持参ください。

【申込み・問合せ】電話、Eメールまたは下記の二次元コードからお申  
込みください。

劇団ふぁんハウス ☎03(3559)8663

Eメール: [info@funhouse.main.jp](mailto:info@funhouse.main.jp)

【その他】(目の不自由なお客様に)開演40分前に地下鉄大江戸  
線麻布十番駅改札前にガイドヘルパーが待機し、会  
場までご案内します。イヤフォン付きFMラジオをご  
持参いただくと、舞台上で起きていることを芝居と  
同時進行で解説する「音声ガイド」をご利用いただけ  
ます。

【主催】劇団ふぁんハウス

【共催】麻布演劇市実行委員会、麻布区民センター



申込み



## コミュニティみなと

16 コミみなと  
E 芝浦港南区民センターコミュニティみなとかぎ針編みで素敵な小物をつくりながらリラックスタイムを過ごしませんか？

初心者も大歓迎。基礎から丁寧にレクチャーします。作ることの心地よさを感じながら、忙しい毎日に小さな“無心”を添えてみませんか？



- 【日 時】①日曜コース 1/18・25  
②火曜コース 2/3・10  
③土曜コース 2/21・28  
各コースとも全2日間14:30～16:00  
※複数コース申込可
- 【会 場】芝浦港南区民センター 2F 第1集会室
- 【講 師】前田 更
- 【内 容】第1回：「お花のコースター」  
第2回：「透かし編みモチーフを使ったコースターやサコッシュ」  
第3回：「ミニバッグ」
- 【対 象】どなたでも（初心者の方歓迎）

- 【定 員】各回10人（抽せん）  
※抽せん結果は開催初日の1週間前に返信します。  
※定員に満たない場合は引き続き受付。
- 【費 用】500円（かぎ針・とじ針の用意のない方は別途800円で用意可）（当日現金一括支払い）
- 【申込み・問合せ】Eメールにて件名に「みんなでかぎ針編み講座」、本文に**申込み必要事項**と参加希望コース、かぎ針・とじ針の希望の有無を明記のうえ、お申込みください。  
Eメール：sara.kbys@gmail.com
- 【持ち物】かぎ針6号・とじ針をお持ちでない方には用意可。毛糸はご用意します。
- 【締切り】①1/8（木） ②1/24（土） ③2/11（水・祝）
- 【主催】みんなでかぎ針編み  
【共催】芝浦港南区民センター



## 12月施設休館日のお知らせ

施 設	日にち
赤坂区民センター	21（日） ※28日（日）は閉館17:00
芝浦港南区民センター	8日（月）
台場区民センター	7日（日）
生涯学習センター（ばるーん）	15日（月）
青山生涯学習館	8日（月）
伝統文化交流館	10日（水）
高輪区民センター	8日（月）
健康増進センター（ヘルシーナ）	21日（日）

※年末年始において、上記の施設および麻布区民センターは、12/29（月）～令和8年1/3（土）まで休館となります。また当財団は12/27（土）～1/4（日）まで休業となります。

## クリップボード

詳しくは  
Kissポート財団HPまで。



## スポーツ・健康

## ジュニア卓球大会

- 【日 時】1/11（日）9:30～17:30（9:00受付開始）
- 【会 場】港区スポーツセンター 8階 競技場2・3
- 【対 象】港区在住・在学で小・中学生および高校生の方
- 【定 員】各種目により上限人数が異なるため、詳細については要項を参照してください。
- 【費 用】無料
- 【申込み】Eメールまたは所定の申込用紙に必要事項を明記のうえお申込みください。  
〒105-0023 港区芝浦1-16-1 港区スポーツセンター内 （一財）港区体育協会「港区卓球連盟」係  
Eメール：minatopinpon@jcom.zaq.ne.jp  
※要項や申込用紙は港区卓球連盟HPからダウンロードしてください。
- 【申込期間】参加資格により申込期間が異なりますので、詳細については要項を参照してください。

- 【問合せ】港区卓球連盟 福島 ☎080(5419)1767
- 【主催】（一財）港区体育協会、  
（公財）東京都スポーツ協会、東京都
- 【主管】港区卓球連盟

イベント  
令和七年度白金高輪・南麻布  
純音楽祭ホール催事  
国産純音楽：  
竹笛・クラリネット・フルート・  
ピアノ・DTM・アンサンブル

- ・パンフルートとクラリネットのソロ  
・浪漫派と脱エネのピアノソロ  
・和風DTMピアノ協奏曲  
・フルート三重奏・クラリネット五重奏
- 【日 時】1/24（土）  
14:00～18:30（13:30開場）  
18:30～19:30 集会室にて懇親会
- 【会 場】高輪区民センター 区民ホール
- 【出 演】司会：関口理紗  
出演者：白川毅夫、横地“竹笛”太郎、  
奈雲美徳、巨匠喜汰龍、末岡武彦、  
加藤亜希子、塩川翔子、城 達哉、  
坂本晴人、山田健史、山田浩貴、藤原みか、  
小枝佳世、花村恵理香、西尾敏孝

- 【演 目】感動の国産純音楽作品群満載！  
第一部：パンフルートとクラリネットの  
ソロ  
・西尾・山田・末岡のパンフルートソロ  
作品  
・白川・末岡のクラリネットと  
パンフルートの無伴奏ソロ作品  
第二部：浪漫派と脱エネのピアノソロ  
・巨匠のシューマン・ショパン・フォーレ  
（欧州古典）  
・末岡の反技巧主義・脱エネルギー作品群  
第三部：和風DTMピアノ協奏曲  
・横地・末岡の「四季の若草」・山内盛彬翁・  
幸地哲也・海勢頭 豊・末岡の「明け富士  
節」  
・奈雲の「三種の神器」から「八咫鏡」  
「天叢雲剣」  
第四部：西尾のフルート三重奏・山田の  
クラリネット五重奏
- 【対 象】どなたでも  
※未就学児の入場はご遠慮ください。
- 【定 員】200人（先着順）
- 【費 用】無料
- 【申込み】当日、直接会場にお越しください。
- 【問合せ】高輪区民センター  
☎03(5421)7616（平日10:00～16:00）
- 【主催】南麻布純音楽・アート研究会  
【共催】高輪区民センター

## その他

みんなの健康教室  
「予防と備え」  
第5回、第6回

第5回は、慢性腎臓病の恐怖と血圧管理について、第6回は、薬の管理と服薬方法、抗がん剤治療の進歩について一緒に考えましょう。

- 【日 時】第5回：1/17（土）  
第6回：3/7（土）  
14:00～15:15（13:30開場）
- 【会 場】みなと保健所 8階会議室  
（港区三田1-4-10）
- 【対 象】どなたでも
- 【定 員】50人（先着順）
- 【費 用】無料
- 【申込み】当日、直接会場にお越しください。
- 【問合せ】港区みなと保健所  
健康推進課健康づくり係  
☎03(6400)0083（平日8:30～17:00）

## 港区 自慢の宝ものを訪ねて 港区探訪 BLUE FRONT SHIBAURA

## 変わりゆく 浜松町駅周辺エリア

BLUE FRONT SHIBAURAの芝浦運河側には船着場「BLUE FRONT SHIBAURA PIER」が設置されています。現在のところ、この船着場が使用されるのはイベント時のみですが、2026年春にはオリジナル船の運航をスタートする見込み。近くに位置する日の出ふ頭と連携した海上交通の活性化が期待されます。また、建設中のTOWER Nが完成する頃には、水辺に開けた運河テラスや広場、遊歩道も整備されるそう。施設内で食事やショッピングを楽しむだけでなく、まち全体ににぎわいを生む設計が行われているのですね。

現在、浜松町芝大門・竹芝・芝浦エリアでは各エリアマネジメント組織が、それぞれ異なる大規模プロジェクトの開発・運営を手がけています。そして地域全体に共通する課題を解決しまちの活性化をめざすため、今年10月、4つのエリアマネジメント組織が協力し、共創型のまちづくり組織「芝東京ベイ協議会」が設立されました。各エリアの特性や地域資源を生かしてまちづくりを進めることで、回遊性が高まり、まちとしての魅力がより深まるでしょう。進化を続ける浜松町駅周辺エリアから、これからも目が離せません。



イメージ図

## 人日の節供飾りと獅子舞

～お獅子にお囃子 年始はここから！～

ピーピーヒャララ、ピーヒャララ♪ 年始は伝統文化交流館で獅子舞の縁起担ぎ！甘酒のお振舞いもありますよ♪



【獅子舞】※各30分程度  
1/4（日） 11:30～迎え囃子  
13:00～本公演（2階）  
14:30～本公演（2階）

【出 演】麴町囃子

【甘酒のお振舞い】※無料  
1/4（日）・1/5（月） 11:30～15:00  
【人日の節供飾り（七福神巡り）】  
12/27（土）～1/16（金）  
※七福神巡りは1/4（日）～1/15（木）

【会 場】伝統文化交流館  
【問合せ】伝統文化交流館 ☎03(3455)8451

無料  
お気軽に  
お越しください



詳細はこちら





若林朋子

プロジェクト・コーディネーター、立教大学大学院社会デザイン研究科 特任教授。デザイン会社勤務を経て、英国で文化政策とアートマネジメントを学ぶ。1999年から2013年、(公社)企業メセナ協議会に勤務し、企業が行う文化活動の推進と芸術支援の環境整備に従事。2013年よりフリーランス。事業コーディネート、芸術環境の整備支援、調査研究、助成プログラムの設計等に取り組む。2016年より立教大学大学院特任教員。

詳しくはWebで！



2026年1月12日(月・祝)、「港区文化芸術ネットワーク会議」が開催されます。ファシリテーターを務める若林朋子さんに、港区文化芸術ネットワーク会議とは何か、そして「共生」をテーマとした今回の会議の内容などをうかがいました。

「港区文化芸術ネットワーク会議」とは何ですか？

音楽や美術、伝統芸能、地域文化など、さまざまな文化芸術を振興するために、区内で活動する団体が集まり、意見やアイデアを交わそうというもので、2014年にスタートし、年に1回開催されています。会議ではシンポジウムやワークショップを行うほか、先駆的な取り組みを行う団体の活動内容も紹介します。

今回のテーマは「共生」ですね。どのような話題が出る予定ですか？

文化芸術に触れる場があっても、「参加したいけれど難しいと感じる人は少なくありません。たとえば、障害がある方や高齢の方、育児・介護中の方、また、いわゆる「難しさ」を抱えていなくても「忙しい」「遠い」「知らない」といった理由で足が遠のいてしまう方もいます。参加を阻むハードルは日常の中にたくさん潜んでいるのです。

今回の会議では、どのような方でも文化芸術に参加しやすい環境とはどのようなものかを、皆さまと一緒に考えたいと思っています。

とはいえ、いきなり「共生社会とは？」を議論するのは難しいですね。そこで、普段から「文化芸術×医療」や「文化芸術×障害者福祉」といった切り口で活動している団体をゲストにお招きし、まずは事例を聞くところから始めます。その後、参加者の皆さまと一緒にグループワークを行う予定です。会議のテーマは毎回異なり、過去には「ア

プロジェクト・コーディネーター

若林朋子さん

## 誰もが文化芸術を楽しめる社会へ！ 「共生」とは何かを一緒に考えよう

「共生」とは何かを一緒に考えよう。港区文化芸術ネットワーク会議では、ファシリテーターとして全国で注目を集めるトピックについて、アートの視点から考えてきました。

港区の文化芸術団体には何か特徴がありますか？

民間の活動がとてモバエティに富んでいますね。企業や大学、NPO、芸術団体、商店街、市民グループまで……これほど担い手が多彩なエリアはそう多くありません。規模も大小さまざまですし、歴史を感じるものから最新テクノロジーを扱うものまで、時間軸も幅広く、文化芸術に触れる機会が本当に豊かです。

プロジェクト・コーディネーターとは、どのような仕事ですか？

プロジェクト・コーディネーターとは、こういうことをやりたい、という相談を受け、人・モノ・情報をつなぎながら、プロジェクトを実現する、調整役です。そのなかでも私はアートの分野を専門としています。

以前は企業メセナ協議会に所属し、約14年間、企業による文化芸術支援に携わりました。独立後も、文化芸術支援がライフワークです。行政や企業と協力しながら、アートを支援するための環境づくりや、助成制度の設計などのサポートを続けています。

港区文化芸術ネットワーク会議には、どのような人が参加できますか？

文化芸術や共生社会に興味がある方なら、どなたでも大歓迎です！アート団体に所属している必要はありません。ぜひお気軽にお申込みください。

申込み受付中！

「港区文化芸術ネットワーク会議」の申込みを受付中です。詳しくは下記をご覧ください。

## 港区文化芸術ネットワーク会議

「文化・芸術×共生社会—だれもがアクセスしやすい環境づくり」

1/12(月・祝) 13:30開演  
(13:00開場) ※ 16:30終了予定

最近よく目にする「共生社会」という言葉ってなに？共生社会を意識したサービスってどんなことができるの？今回は先駆的な実践例をわかりやすく紹介、皆で学び話し合ひましょう！どなたも無料でご参加いただけます。

- 【会場】男女平等参画センターリーブラ リーブラホール  
【出演】ファシリテーター・若林朋子(立教大学大学院社会デザイン研究科特任教授、プロジェクト・コーディネーター)  
ゲスト・大内 郁(東京都渋谷公園通りギャラリー学芸員)、唐川恵美子(「ほっちのロッチ」文化環境設計士)、石井健介(ブラインド・コミュニケーター)、西岡克浩(美術と手話プロジェクト代表)  
【対象】どなたでも 【定員】100人(先着順) 【費用】無料  
【申込み】当財団HPに3面の **申込み必要事項** とEメールアドレス、会社名・団体名を明記のうえ、お申込みください。  
【申込期間】12/5(金)～1/12(月・祝)  
【問合せ】Kissポート財団 文化芸術課 ☎03(5770)6837(平日9:00～17:00)  
または、申込フォームにご記入ください。  
【その他】UDトークおよび手話通訳がご利用いただけます。(別途申込不要) UD Talk is available.  
参加にあたり特別な配慮が必要な方はお問い合わせください。



申込み



若林朋子



大内 郁



唐川恵美子 ©清水朝子



石井健介



西岡克浩

## 2025(第44回)みなと区民まつりへのご協力・ご参加ありがとうございました。

10月11日(土)・12日(日)の芝公園一帯では約17万人、13日(月・祝)のみなとパーク芝浦一帯で開催された「みなと区民スポーツ・体育祭」では約1万人、総勢約18万人の方々にご参加いただきました。誠にありがとうございました。1日目はあいにくの雨模様でしたが、出展者・出演者・関係者の皆さまのご尽力により、みなと区民まつりの開催にご協力いただき多くの来場者の皆さまをお迎えできました。また、今年は初めてフリーマーケットを開催し、多くの方々にお楽しみいただきました。



2025年式典の様子

初開催のフリーマーケット

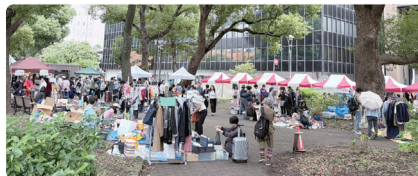

みなと区民スポーツ・体育祭「綱引き」の様子

2026(第45回)のテーマを募集します！詳しくは次号1月号でご紹介します。

【広告】 広告の内容については、それぞれの連絡先にお問い合わせください。





**Kissポート価格**

Kissポート会員を対象にした、一般価格よりお安めの価格です。KissポートWeb予約サイトでのチケット購入の際には「Kissポート会員（港区在住・在勤・在学者）」の会員登録が必要となります。

# キスポーツがおすすめする 公演情報

**12月の**

**おトクな  
情報満載!**

このコーナーではKissポート財団主催等のコンサート・文化鑑賞会などの販売中のチケット情報・イベントをご案内しています。

※一度お申込みいただいたチケットの変更・キャンセルはお受けできません。 ※各イベントに記載のある終演時刻は、すべて予定です。 ※区民ホールでの公演について 車椅子席をご希望の方は、事前にお申し出ください。なお、座数に限りがございます。

※体調が悪い方は入場をご遠慮ください。 ※定員、客席配置等に変更や制限が生じる場合がございます。

**新発売 伝統文化交流館 交流の間**

## 「現代音楽×能」 ～表現世界の楽しみ方～

<能声楽家・青木涼子 × チェロ・上村文乃> 青木涼子による～能と現代音楽を融合した新しい芸術～進化思考の表現世界に触れる。

**【日 時】** 1/17 (土) 15:00開演 (14:30開場)  
※16:30終演予定

**【出 演】** 青木涼子(能声楽家)、上村文乃(チェリスト)

**【曲 目】** アンナキアール・ゲッダ「物の怪」(2018)  
テキスト：紫式部『源氏物語』、能『葵上』  
稲森安太己「舞うもの尽くし二首」(2021)  
テキスト：『梁塵秘抄』 ほか

**【対 象】** どなたでも ※港区在住・在勤・在学者優先  
※未就学児の入場はご遠慮ください。

**【定 員】** 70人 (抽せん)

**【チケット】** 2,000円 (当日現金支払い)

**【申込み】** 当財団HPまたはハガキに3面の**申込み必要事項**を明記のうえ、〒105-0023 港区芝浦1-11-15 伝統文化交流館「現代音楽×能」係まで。

**【締切り】** 12/20 (土)必着

**【問合せ】** 伝統文化交流館 ☎03(3455)8451

[主催] 伝統文化交流館



青木涼子  
©Tadayuki.Minamoto
上村文乃  
©Mina Kitano (HTJ)

**Kissポート会員チケットお得情報**

- ・Kissポート会員の方向けに、コンサートやお芝居、美術館等の各種チケットをお得な価格(枚数限定)で提供します。
- ・KissポートWeb予約サイトおよびKissポート会員登録は右上の二次元コードからアクセスできます。
- ・こちらのチケットはWebからのお申込み、クレジットカードによるお支払い限定となります。電話でのお申込みはできません。

**新発売 Bunkamura オーチャードホール**

## DRUM TAO 「THE BEST」

世界観客動員数1,000万人！伝統楽器である和太鼓を中心に圧倒的なパフォーマンスで表現する「THE日本エンターテインメント」！

**【日 時】① 1/10 (土)**  
**18:45開演 (18:00開場)**  
※20:15終演予定

**② 1/11 (日)**  
**14:00開演 (13:15開場)**  
※15:30終演予定

**【出 演】** DRUM TAO

**【対 象】** Kissポート会員限定

**【チケット】** S席：8,330円 (定価9,800円)  
※各10枚限定。お一人様6枚まで  
※6歳未満の入場はご遠慮ください。

**【申込み】** KissポートWeb予約サイト

**【申込期間】** 12/8 (月)10:00～12/22 (月)

**【問合せ】** チケット予約方法に関して：  
Kissポート電話予約センター☎03(5413)7021  
公演に関して：キョードー東京 ☎0570(550)799  
(平日11:00～18:00／土日祝10:00～18:00)

  
申込み

**新発売 新宿文化センター 大ホール**

## 坂東玉三郎(人間国宝・歌舞伎俳優) ～お話と素踊り～

日本芸術界の至宝。洗練された言葉と磨き上げられた芸、その身体一つで美を表現！

**【日 時】3/11 (水)**  
**14:00開演 (13:15開場)**

**【出 演】** 坂東玉三郎

**【予定演目】**  
トークショー / 坂東玉三郎  
地唄舞『残月』/ 坂東玉三郎 ※休憩あり

**【対 象】** Kissポート会員限定

**【チケット】** S席：7,500円 (定価8,800円)  
※10枚限定。お一人様6枚まで  
※未就学児の入場はご遠慮ください。

**【申込み】** KissポートWeb予約サイト

**【申込期間】** 12/8 (月)10:00～1/25 (日)

**【問合せ】** チケット予約方法に関して：  
Kissポート電話予約センター  
☎03(5413)7021 (平日9:00～17:15)  
公演に関して：  
(株)サンライズプロモーション☎0570(00)3337  
(平日12:00～15:00 (※土日祝休業))

**【注意事項】** ※車椅子席・同伴者席は新宿文化センター窓口の取り扱いです。  
※車椅子席以外のチケットをご購入の方は車椅子スペースはご利用いただけませんのでご了承ください。  
※地唄舞『残月』の上演中は演出の都合により、途中入場ができませんのであらかじめご了承ください。

  
申込み

# MINATOお台場駅伝大会2026 \参加チーム大募集/

全部で9部門！子どもから大人まで参加可能！冬のお台場を仲間たちと駆け抜けよう！！  
チーム一丸となり目指せ優勝!!!

【開催日】2/23 (月・祝) 9:00~12:30 (8:30受付開始)

【会 場】シンボルプロムナード公園(夢の広場周辺)

~17年の歴史に幕~  
最後の開催となります！

【対 象】港区在住・在勤・在学で小学4年生以上の方(チーム編成の半数以上) **5人1組**

コース距離	部 門	参加資格	参加費/チーム
<b>【13km】</b> 2.6km/1人 ×5区間	一般男子	高校生以上	一般 10,000円
	一般女子	高校生以上	
	男女混成	高校生以上	
	企業対抗	同一企業に勤務していること	
	視覚障害	男女視覚障害(高校生以上) <span style="color: red;">※伴走者必須</span>	小・中学生 2,000円
	中学生男子	中学生	
<b>【6.5km】</b> 1.3km/1人 ×5区間	中学生女子	中学生	
	小学生男子	小学4~6年生	
	小学生女子	小学4~6年生	

【申込み】RUNNETからお申込みください。 <https://runnet.jp>

【問合せ】 Kissポート財団 マラソン課 ☎03(5770)1400 (平日8:30~17:15)

Eメール: [marathon@kissport.or.jp](mailto:marathon@kissport.or.jp)

【主催】Kissポート財団、東京臨海副都心グループ

【表 彰】

- 1~3位
- 区間賞
- 飛び賞

※男女混成、企業対抗、視覚障害の部は区間賞の対象外となります

※参加賞あり

詳細・申込み

# 新春 全国大学ラグビー選手権(準決勝・決勝)ご招待

新春、若きラガー達の魂を燃やす熱い戦いを応援してラグビーの素晴らしさを体感しよう！

各試合 **50組100名様** ご招待！

【日程】①1/2(金) 準決勝 KO 12:25/14:45

②1/11(日) 決勝 KO 14:10

【会場】国立競技場 【対象】港区在住・在勤・在学者

【定員】各50組100名(車椅子席含む:抽せん) 【費用】無料

【申込み】応募方法は当財団HPのイベント情報「第62回全国大学ラグビー選手権大会(準決勝・決勝)ご招待」のページをご覧ください。

【締切り】12/23(火)

【問合せ】<チケットプレゼントに関する問合せ>

(公財)日本ラグビーフットボール協会 港区スポーツまちづくり担当

☎03(3401)3289(受付10:00~17:00 火曜定休)

Eメール: minatoinfo@rugby-japan.or.jp

【その他】当選者に対して12/24(水)の当選メールの送信をもって発表に代えさせていただきます。

【共催】Kissポート財団、(公財)日本ラグビーフットボール協会 【後援】港区教育委員会

詳細・申込み